

## Notas a los estados financieros

Las notas a los estados financieros son explicaciones que amplían el origen y significado de los datos y cifras que se presentan en los Estados Financieros, proporcionando información acerca del ente público, sus transacciones y otros eventos que lo han afectado o podrían afectar económicamente, las cuales son parte integrante de los mismos, teniendo presente los postulados de revelación suficiente e importancia relativa.

Su objetivo es revelar y proporcionar información adicional que no se presenta en los Estados Financieros, pero que es relevante para la comprensión de alguno de ellos. Lo anterior para dar cumplimiento a los artículos 46, fracción I, inciso g), 47, 48 y 49 de la Ley General de Contabilidad Gubernamental (LGCG).

A continuación, se presentan los tres tipos de notas que acompañan a los Estados Financieros del Instituto Tecnológico Superior de Santa María de El Oro a saber:

a) Notas de gestión administrativa, b) Notas de desglose, y c) Notas de memoria (cuentas de orden).

A) Notas de Gestión Administrativa

La Cuenta Pública del Instituto Tecnológico Superior de Santa María de El Oro provee información financiera a los principales usuarios de la misma, al congreso y a los ciudadanos que así lo requieran.

El objetivo del presente documento es la revelación, el contexto y de los aspectos económicos y financieros más relevantes que influyeron en la toma de decisiones dentro del ejercicio 2024 y que son considerados en la elaboración de los Estados Financieros para la mayor comprensión de los mismos y sus particularidades.

De esta manera se informa y explica la respuesta del gobierno a las condiciones relacionadas con la información financiera de cada periodo de gestión; además, de exponer aquellas políticas que podrían afectar la toma de decisiones de periodos posteriores.



## 1. Autorización e Historia

El Instituto Tecnológico Superior de Santa María de El Oro es un organismo público descentralizado del Gobierno estatal y Federal, constituido en día 26 de octubre de 2008, mediante decreto publicado en el periódico oficial del Gobierno constitucional del Estado de Durango. Dicho Instituto es creada como institución de educación de nivel superior con personalidad jurídica y patrimonio propio, con dirección en carretera a San Bernardo K.M. 2. Fraccionamiento Puerto Pinto Santa María del Oro, Mpio. El Oro, Dgo.

Desde su creación, instituto ha sufrido cambios significativos estructura organizacional. En el 2008 inició operaciones con 8 Docentes, 3 Administrativos, un Subdirector y Director, para ese mismo año se concluye con 8 Docentes, 6 Administrativos, 4 Jefes de Departamento, Subdirector de Planeación y Director General.

En el 2011 se tiene cambio de Director General de la Institución y nuevamente en septiembre del 2014. Una vez más en el mes de marzo de 2016 ocurre cambio de Director General quien duró hasta el 22 de noviembre de 2022, fecha en que se le otorga nombramiento a la actual Directora General. La ingeniera Yoveli Guadalupe Burciaga Borrego. Dicho nombramiento es emitido por el Gobernador del Estado quienes tienen las facultades para nombrar y o remover a dicha autoridad.

El periodo de gestión de un Director General según Decreto Administrativo de Creación es por 4 años consecutivos; mismos que puede ser renovado hasta por un segundo periodo.

Al cierre del año se contó con una plantilla de personal de 65 empleados, segregada de la siguiente manera:

Directora General 1; subdirector de área 2; jefa de división 1; jefe de departamento: 5; Docentes 20; Instructores de actividades complementarias 6; Personal administrativo 18; Personal de apoyo 8.

## 2. Panorama Económico y Financiero

El instituto cuenta con tres fuentes de financiamiento: Participaciones Federales a través del Tecnológico Nacional de México, Transferencias Estatales e Ingresos Propios captados basados principalmente en el cobro de cuotas de inscripciones, reinscripciones, vales de copias, cursos de inglés entre otros. Mismos que son autorizados previamente por la H. Junta Directiva del Instituto.

3. Organización y Objeto Social Se informará sobre:

a) Objeto social. El Instituto Forma parte del sistema Estatal de Educación Superior y adopta el modelo educativo del subsistema de educación de Institutos Tecnológicos Descentralizadas, del Tecnológico Nacional de México, con apego a las normas, políticas y lineamientos establecidos de común acuerdo, entre las autoridades educativas estatales y federales.

El objetivo de la Institución es ofrecer educación superior de calidad con equidad a la población demandante, formando profesionales basados en valores humanos, cívicos y democráticos; capaces de generar conocimientos, habilidades y actitudes, para impulsar su desarrollo armónico y el de la sociedad, mediante la participación estratégica de los recursos.

b) Principal actividad. Escuelas de educación superior pertenecientes al sector público.

c) Ejercicio fiscal.

El ejercicio fiscal que se cubre es el señalado por las normas y reglamentos fiscales de enero a diciembre de cada período.

d) Régimen jurídico.

Personas Morales con Fines No Lucrativos.

e) Consideraciones fiscales del ente: revelar el tipo de contribuciones que esté obligado a pagar o retener.

1. Presentar la declaración anual de ISR donde informen sobre los pagos y retenciones de servicios profesionales.

2. Presentar la declaración anual donde se informe sobre las retenciones de los trabajadores que recibieron sueldos y salarios y trabajadores asimilados a salarios.

3. Presentar la declaración y pago provisional mensual de ISR por las retenciones realizadas por servicios profesionales.

4. Informativa anual del subsidio para el empleo.

5. Declaración informativa anual de retenciones de ISR por sueldos y salarios e ingresos asimilados a salarios.

6. Impuesto al Valor Agregado. De conformidad con la Ley del Impuesto al Valor Agregado (IVA), la Institución se encuentra exenta por tratarse de una institución pública, solo le resulta aplicable en su carácter de retenedor en ciertas operaciones realizadas con personas físicas y morales.

7. Marco laboral. La relación de trabajo entre la Institución y sus trabajadores, se rigen por la Ley Federal de Trabajo, Reglamentaria del Apartado "A" del artículo 123 de la Constitución Política de los Estados Unidos Mexicanos.

8. Marco social.

La relación de seguridad social entre la Institución y sus trabajadores, se rigen bajo el fondo de pensiones del Instituto mismo que constituido legalmente en el mes de diciembre de 2017 y presentado ante el SAT. En dicho fondo se indica la forma en la que se deberá dispersar los recursos destinados en los Rubros de Cesantía en Edad Avanzada y vejez, y seguro de retiro, a las sub cuenta de aportaciones complementarias de retiro de cada Trabajador, así como lo correspondiente a la vivienda. El servicio médico se otorga mediante convenio con el Hospital General de Santa María de El Oro y convenio con el consultorio particular de la Dra. María Guadalupe Silvestre Sariñana de la misma localidad, quienes son los facultados para canalizar a los servicios de especialidad de los trabajadores y sus beneficiarios.

f) Estructura organizacional básica.

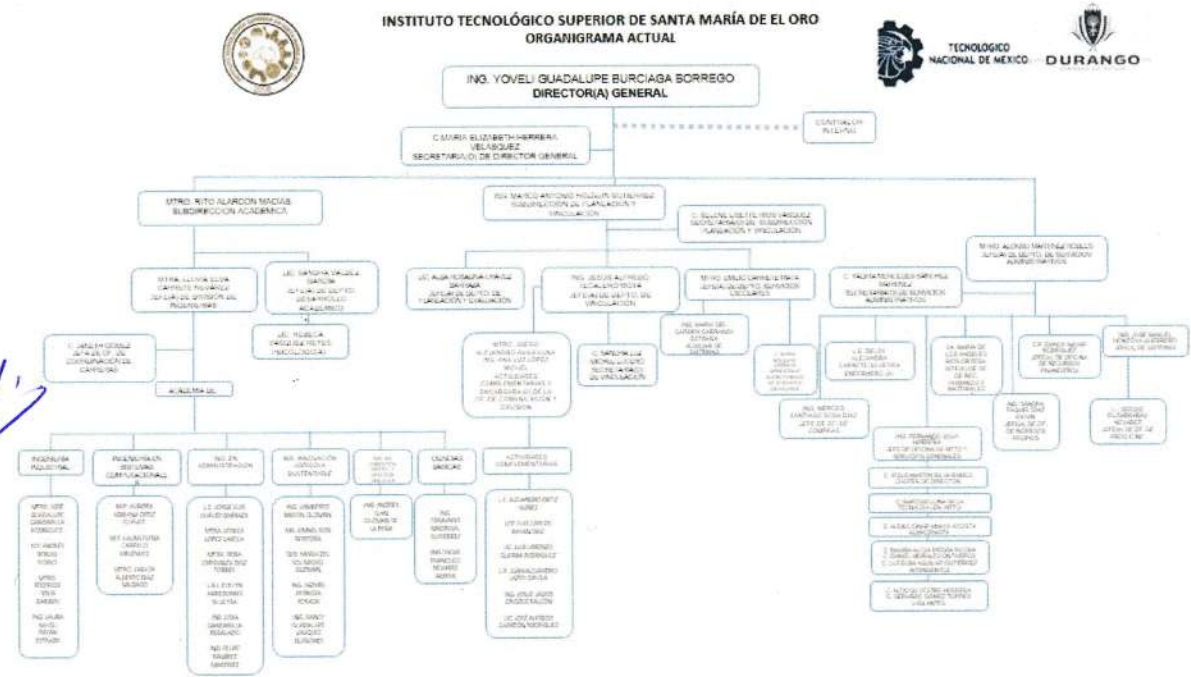

*Yoveli*

g) Fideicomisos, mandatos y análogos de los cuales es fideicomitente o fideicomisario. No aplica para el Instituto Tecnológico Superior de Santa María de El Oro.

*D*

#### 4. Bases de Preparación de los Estados Financieros

Los estados financieros 31 de diciembre de 2024 adjuntos se prepararon de acuerdo con la Ley General de Contabilidad Gubernamental, sus lineamientos y reglas específicas, así como los Postulados Básicos de Contabilidad Gubernamental emitidas por el Consejo Nacional de Armonización Contable (CONAC); que son los que sustentan de manera técnica el registro de las operaciones la elaboración y presentación de los estados financieros basados en su razonamiento eficiencia demostrada respaldo en la legislación especializada y aplicación de la Ley General de Contabilidad Gubernamental con la finalidad de unificar métodos procedimientos y prácticas contables así mismo los estados financieros fueron elaborados aplicando en forma supletoria las normas de información financiera y las disposiciones emitidas por el gobierno del Estado Durango a través de la Ley de Egresos del ejercicio fiscal 2024 referente al ejercicio del gasto público disciplina presupuestaria, inversión pública, transferencias y subsidios ejercidos y aplicación de las erogaciones adicionales, transparencia y rendición de cuentas.

Los postulados básicos que se consideran según el acuerdo del CONAC.

- 1) Sustancia económica.
- 2) Entes públicos
- 3) Existencia permanente
- 4) Revelación suficiente
- 5) Importancia relativa
- 6) Registro e integración presupuestaria
- 7) Consolidación de la información financiera
- 8) Devengo
- 9) Valuación
- 11) Consistencia

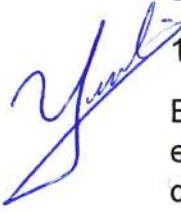

El sistema de contabilidad gubernamental a diferencia de lo establecido por las NIF es en esencia que la contabilidad gubernamental comprende la captación y registros de las operaciones financieras como tipo de presupuestal, programática y económica expresada en unidades monetarias así mismo a diferencia de un ente privado no reconoce los efectos de la inflación en la información financiera de los términos establecidos por las NIF B-10 utilizando para tal propósito el índice nacional de precio al consumidor publicado sobre el Banco de México. Las normas financieras requieren adicionalmente que se determine y aplique la actualización que les corresponda a cada una de las cuentas patrimoniales que se determine el resultado por posición monetaria y que se actualicen todos los estados financieros

a pesos de poder adquisitivo de la fecha de cierre del ejercicio más actual que se está informando.

#### 5. Políticas de Contabilidad Significativas.

Los registros contables se realizan considerando la Ley General de Contabilidad Gubernamental, sus lineamientos y reglas específicas, así como los Postulados Básicos de Contabilidad Gubernamental emitidas por el Consejo Nacional de Armonización Contable (CONAC).

#### 6. Posición en Moneda Extranjera y Protección por Riesgo Cambiario

a) Activos en moneda extranjera. No aplica no se cuenta con bienes cuantificados en moneda extranjera.

b) Pasivos en moneda extranjera.

No aplica para el Instituto Tecnológico Superior de Santa María de El Oro; no se cuenta con pasivos cuantificados en moneda extranjera.

c) Posición en moneda extranjera. No aplica para el Instituto Tecnológico Superior de Santa María de El Oro

d) Tipo de cambio. No aplica para el Instituto Tecnológico Superior de Santa María de El Oro

e) Equivalente en moneda nacional.

#### 7. Reporte Analítico del Activo

El Instituto utiliza a manera de recomendación la "Guía de vida útil estimada y Porcentajes de depreciación" publicada por el CONAC en la NOR\_01\_04\_005. Durante el 2024 los activos fijos y los bienes inmuebles se estuvieron depreciando de manera normal según su vida útil se estuvo verificando que los bienes estuvieran registrados contablemente y reconocidos en el inventario.

Se recibieron recursos a través del Instituto para la Infraestructura Física educativa del estado de Durango provenientes del FONDO DE APORTACIONES MÚLTIPLES (FAM 2024) del ramo XXXIII gracias a la participación de convocatoria por parte del Tecnológico, para la adquisición de mobiliario y equipo necesarias en el proceso de enseñanza- aprendizaje de las ingenierías en Innovación Agrícola Sustentable, la Ingeniería en animación digital y efectos visuales, e ingeniería Industrial por un monto de \$2' 400,627.00 (Dos millones cuatrocientos mil seiscientos veintisiete pesos 00/100 m.n. La primera parte de los equipos fueron recibidos en el mes de diciembre de 2024 mismos que se contabilizaron como donaciones de capital por la suma de \$1'008,040.00 (Son un millón ocho mil cuarenta pesos 00/100 m.n.).

Así mismo se adquirió Kit video vigilancia 32 cámaras 2MP DVR 32CH 1080P LITE 4TB con un costo de \$23,300.00 pesos, recursos provenientes remanentes de ingresos propios 2023.

A continuación el desglose de los activos señalados en los párrafos anteriores:

<b>01: EQUIPAMIENTO DIRECCIÓN GENERAL</b>	
LAPTOP LENOVO V15 G3 IAP 15.6" 16-GB	(3 MOBILIARIO Y EQUIPO DE CÓMPUTO)PF4R03ZW
MULTIFUNCIONAL CANON MAXIFY GX7010	(3 MOBILIARIO Y EQUIPO DE CÓMPUTO KNDW22542
<b>02: EQUIPAMIENTO SUBDIRECCIÓN DE PLANEACIÓN Y VINCULACIÓN</b>	
LAPTOP LENOVO V15 G3 IAP 15.6" 16-GB	(3 MOBILIARIO Y EQUIPO DE CÓMPUTO) PF4ZLN62
<b>03: EQUIPAMIENTO DPTO. SERVICIOS ADMINISTRATIVOS</b>	
KIT VIDEO VIGILANCIA 32 CAMARAS 2MP DVR 32CH 1080P LITE 4TB	07 EQUIPO ELÉCTRICO Y ELECTRÓNICO
LAPTOP LENOVO V15 G3 IAP 15.6" 16-GB	(3 MOBILIARIO Y EQUIPO DE CÓMPUTO) PF4QW610
LAPTOP LENOVO V15 G3 IAP 15.6" 16-GB	(3 MOBILIARIO Y EQUIPO DE CÓMPUTO) PF4QRJ48
LAPTOP LENOVO V15 G3 IAP 15.6" 16-GB	(3 MOBILIARIO Y EQUIPO DE CÓMPUTO) PF4ZT5W2
LAPTOP LENOVO V15 G3 IAP 15.6" 16-GB	(3 MOBILIARIO Y EQUIPO DE CÓMPUTO) PF4QWAKL
<b>04: EQUIPAMIENTO DIVISIÓN DE INGENIERIAS</b>	
IMPRESORA 3D PHROZEN SONIC MEGA 8K 5	(04 MOBILIARIO Y EQUIPO DE LABORATORIO) CDP401WY000124
IMPRESORA 3D PHROZEN SONIC MEGA 8K 5	(04 MOBILIARIO Y EQUIPO DE LABORATORIO) CDP401WY000130

COMPUTADORA LENOVO AIO NEO 50A GEN 5	(3 MOBILIARIO Y EQUIPO DE CÓMPUTO) MP2BAHPE
COMPUTADORA LENOVO AIO NEO 50A GEN 5	(3 MOBILIARIO Y EQUIPO DE CÓMPUTO)MP2BAHS5
COMPUTADORA LENOVO AIO NEO 50A GEN 5	(3 MOBILIARIO Y EQUIPO DE CÓMPUTO)MP2BAH3S
COMPUTADORA LENOVO AIO NEO 50A GEN 5	(3 MOBILIARIO Y EQUIPO DE CÓMPUTO)MP2BAL4T
COMPUTADORA LENOVO AIO NEO 50A GEN 5	(3 MOBILIARIO Y EQUIPO DE CÓMPUTO)MP2BAHPK
COMPUTADORA LENOVO AIO NEO 50A GEN 5	(3 MOBILIARIO Y EQUIPO DE CÓMPUTO)MP2BAHS9
COMPUTADORA LENOVO AIO NEO 50A GEN 5	(3 MOBILIARIO Y EQUIPO DE CÓMPUTO)MP2BAL40
COMPUTADORA LENOVO AIO NEO 50A GEN 5	(3 MOBILIARIO Y EQUIPO DE CÓMPUTO)MP2BAL4X
COMPUTADORA LENOVO AIO NEO 50A GEN 5	(3 MOBILIARIO Y EQUIPO DE CÓMPUTO)MP2BAHPS
COMPUTADORA LENOVO AIO NEO 50A GEN 5	(3 MOBILIARIO Y EQUIPO DE CÓMPUTO)MP2BAL2J
COMPUTADORA LENOVO AIO NEO 50A GEN 5	(3 MOBILIARIO Y EQUIPO DE CÓMPUTO)MP2BAL4K
COMPUTADORA LENOVO AIO NEO 50A GEN 5	(3 MOBILIARIO Y EQUIPO DE CÓMPUTO)MP2BAL50
COMPUTADORA LENOVO AIO NEO 50A GEN 5	(3 MOBILIARIO Y EQUIPO DE CÓMPUTO)MP2BAHS2
COMPUTADORA LENOVO AIO NEO 50A GEN 5	(3 MOBILIARIO Y EQUIPO DE CÓMPUTO)MP2BAL2L
COMPUTADORA LENOVO AIO NEO 50A GEN 5	(3 MOBILIARIO Y EQUIPO DE CÓMPUTO)MP2BAL4M

*[Handwritten signature]*

*[Handwritten mark]*



COMPUTADORA LENOVO AIO NEO 50A GEN 5	(3 MOBILIARIO Y EQUIPO DE CÓMPUTO)MP2BAL55
COMPUTADORA LENOVO AIO NEO 50A GEN 5	(3 MOBILIARIO Y EQUIPO DE CÓMPUTO)MP2BAHS4
COMPUTADORA LENOVO AIO NEO 50A GEN 5	(3 MOBILIARIO Y EQUIPO DE CÓMPUTO)MP2BAL31
COMPUTADORA LENOVO AIO NEO 50A GEN 5	(3 MOBILIARIO Y EQUIPO DE CÓMPUTO)MP2BAL4R
COMPUTADORA LENOVO AIO NEO 50A GEN 5	(3 MOBILIARIO Y EQUIPO DE CÓMPUTO)MP2B9VKL
TABLET LENOVO M11 8-GB RAM/11	(3 MOBILIARIO Y EQUIPO DE CÓMPUTO)HA1ZJ5L4
TABLET LENOVO M11 8-GB RAM/11	(3 MOBILIARIO Y EQUIPO DE CÓMPUTO)HA1ZQQJM
TABLET LENOVO M11 8-GB RAM/11	(3 MOBILIARIO Y EQUIPO DE CÓMPUTO)HA1YH8RE
TABLET LENOVO M11 8-GB RAM/11	(3 MOBILIARIO Y EQUIPO DE CÓMPUTO)HA1ZQQL6
TABLET LENOVO M11 8-GB RAM/11	(3 MOBILIARIO Y EQUIPO DE CÓMPUTO)HA1ZJ17D
TABLET LENOVO M11 8-GB RAM/11	(3 MOBILIARIO Y EQUIPO DE CÓMPUTO)HA1ZQQLS
TABLET LENOVO M11 8-GB RAM/11	(3 MOBILIARIO Y EQUIPO DE CÓMPUTO)HA1YH2DZ
TABLET LENOVO M11 8-GB RAM/11	(3 MOBILIARIO Y EQUIPO DE CÓMPUTO)HA1ZQQHX
TABLET LENOVO M11 8-GB RAM/11	(3 MOBILIARIO Y EQUIPO DE CÓMPUTO)HA1ZHD5V
TABLET LENOVO M11 8-GB RAM/11	(3 MOBILIARIO Y EQUIPO DE CÓMPUTO)HA1ZJQW4

*Yamir*

*Q*

TABLET LENOVO M11 8-GB RAM/11	(3 MOBILIARIO Y EQUIPO DE CÓMPUTO)HA1ZJQSJ
TABLET LENOVO M11 8-GB RAM/11	(3 MOBILIARIO Y EQUIPO DE CÓMPUTO)HA1ZTSYM
TABLET LENOVO M11 8-GB RAM/11	(3 MOBILIARIO Y EQUIPO DE CÓMPUTO)HA1ZQSQP
TABLET LENOVO M11 8-GB RAM/11	(3 MOBILIARIO Y EQUIPO DE CÓMPUTO)HA1ZJF1
TABLET LENOVO M11 8-GB RAM/11	(3 MOBILIARIO Y EQUIPO DE CÓMPUTO)HA1YH2DW
TABLET LENOVO M11 8-GB RAM/11	(3 MOBILIARIO Y EQUIPO DE CÓMPUTO)HA1YHHCJ
TABLET LENOVO M11 8-GB RAM/11	(3 MOBILIARIO Y EQUIPO DE CÓMPUTO)HA1ZQQHM
TABLET LENOVO M11 8-GB RAM/11	(3 MOBILIARIO Y EQUIPO DE CÓMPUTO)HA1ZGCD3
TABLET LENOVO M11 8-GB RAM/11	(3 MOBILIARIO Y EQUIPO DE CÓMPUTO)HA1YH6QA
TABLET LENOVO M11 8-GB RAM/11	(3 MOBILIARIO Y EQUIPO DE CÓMPUTO)HA1ZKRGT
<b>05: EQUIPAMIENTO SERVICIOS ESCOLARES</b>	
MULTIFUNCIONAL CANON MAXIFY GX7010	(3 MOBILIARIO Y EQUIPO DE CÓMPUTO)KNDW22540

8. Fideicomisos, Mandatos y Análogos

No aplica para el Instituto Tecnológico Superior de Santa María de El Oro.

### 9. Reporte de la Recaudación

Se presenta un Análisis del comportamiento de la recaudación correspondiente al ente público de todos los ingresos recaudados, de forma separada los ingresos locales de los federales.

#### Ingresos por Venta de Bienes y Servicios

Cuenta	Descripción	Monto Recaudado Ingresos por Servicios
4.1.7.3.4.3.1	INSCRIPCION	\$ 111,000.00
4.1.7.3.4.3.2	FICHA Y EXAMEN CENEVAL	\$ 19,795.00
4.1.7.3.4.3.4	REINSCRIPCION	\$ 393,750.00
4.1.7.3.4.3.7	CONSTANCIA DE ESTUDIOS	\$ 2,580.00
4.1.7.3.4.3.8	CONSTANCIA DE CALIFICACIONES	\$ 315.00
4.1.7.3.4.3.12	CREDENCIAL	\$ 180.00
4.1.7.3.4.3.15	TITULO PROFESIONAL	\$ 40,500.00
4.1.7.3.4.3.16	CEDULA PROFESIONAL	\$ 800.00
4.1.7.3.4.3.17	CERTIFICADO PROFESIONAL	\$ 20,800.00
4.1.7.3.4.3.19	EXAMEN DE INGLES	\$ 1,400.00
4.1.7.3.4.3.23	SERVICIOS PROPIOS NO RECLAMADOS	\$ 1,750.00
4.1.7.3.4.3.24	KARDEX	\$ 120.00
4.1.7.3.4.3.26	COMEDOR ESTUDIANTIL	\$ 62,750.00
4.1.7.3.4.3.29	SEMANA ACADEMICA	\$ 72,500.00
4.1.7.3.4.3.31	ACTO DE RECEPCIÓN PROFESIONAL	\$ 10,800.00
		<b>\$ 739,040.00</b>

Cuenta	Descripción	Otros Ingresos
4.1.7.3.6.1	OTROS INGRESOS	\$119,203.86

De las aportaciones Federales y Estatales tenemos lo siguiente:

Concepto	Monto Recaudado
Participaciones Federales	\$7'479,435.00
FEIEF	\$525,826.00
Ingresos Propios Estatales	\$3'984,056.00
Total: Trasferencias Estatales	\$11,989,317.00

Subsidios Federales para Organismos Descentralizados Estatales (U006)	\$12,308,680.00
---	-----------------

Fondo de contingencias 2024	\$ 35,223.62
Rendimientos Financieros - Subsidios Federales para Organismos Descentralizados Estatales (U006)	\$ 1,671.23
Rendimientos Financieros - Traslaciones Estatales 2024	\$2,749.16

<b>TOTAL INGRESOS RECAUDADOS 2024</b>	<b>\$25, 195,884.87</b>
---------------------------------------	-------------------------

l) Proyección de la recaudación e ingresos en el mediano plazo. (2024)

<b>INSTITUTO TECNOLÓGICO SUPERIOR DE SANTA MARÍA DE EL ORO</b>		
<b>l) Proyección de la recaudación e ingresos en el mediano plazo. (2024)</b>		
<b>Número</b>	<b>Nombre</b>	<b>Recaudado</b>
5.1	PRODUCTOS	\$4,420.39
7.3.4.3	SERVICIOS	\$739,040.00
7.3.6.1	OTROS INGRESOS	\$154,427.48
9.1	TRANSFERENCIAS Y ASIGNACIONES	\$11,989,317.00
9.3	SUBSIDIOS Y SUBVENCIONES	\$12,308,680.00
		<b>\$25,195,884.87</b>

10. Información sobre la Deuda y el Reporte Analítico de la Deuda.

A continuación se presenta el informe estado analítico de la deuda y otros pasivos, en el que se puede apreciar que el Instituto Tecnológico Superior de Santa María de El Oro no tiene ningún tipo de deuda pública, ni tiene la autorización para contratarla. Se presenta tabla con el desglose de otros pasivos.

**INSTITUTO TECNOLÓGICO SUPERIOR DE SANTA MARÍA  
DE EL ORO**

**Estado Analítico de la Deuda y Otros Pasivos  
Del 1 de Enero al 31 de Diciembre de 2024  
(Cifras en pesos)**

Denominación de las Deudas	Moneda de Contratación	Institución o País Acreditor	Saldo Inicial del Periodo	Saldo Final del Periodo
<b>DEUDA PÚBLICA</b>				
<b>Corto Plazo</b>				
<b>Deuda Interna</b>				
Instituciones de Crédito			\$	\$
Títulos y Valores			-	-
Arrendamientos Financieros			\$	\$
<b>Deuda Externa</b>				
Organismos Financieros Internacionales			\$	\$
Deuda Bilateral			-	-
Títulos y Valores			\$	\$
Arrendamientos Financieros			\$	\$
<b>Subtotal a Corto Plazo</b>			<b>\$</b>	<b>\$</b>
<b>Largo Plazo</b>				
<b>Deuda Interna</b>				
Instituciones de Crédito			\$	\$
Títulos y Valores			-	-
Arrendamientos Financieros			\$	\$
<b>Deuda Externa</b>				

*Handwritten signature in blue ink.*

*Handwritten mark in blue ink.*

Organismos Financieros Internacionales	\$ -	\$ -
Deuda Bilateral	\$ -	\$ -
Títulos y Valores	\$ -	\$ -
Arrendamientos Financieros	\$ -	\$ -
<b>Subtotal a Largo Plazo</b>	<b>\$ -</b>	<b>\$ -</b>
Otros Pasivos	\$ 12,047,747.39	\$ 15,319,727.96
<b>Total Deuda y Otros Pasivos</b>	<b>\$ 12,047,747.39</b>	<b>\$ 15,319,727.96</b>

#### INFORME DE LAS CUENTAS DE PASIVOS AL 31 DE DICIEMBRE DE 2024

CUENTAS DE PASIVO	DESCRIPCIÓN	ANTIGÜEDAD DE PASIVO	FECHA LIMITE DE PAGO	CANTIDAD A PAGAR
ISR RETENCIONES POR SALARIOS	IMPUESTOS GENERADOS PENDIENTES DE PAGO MES DE DICIEMBRE 2024	VIGENTE	17 ENERO 2025	\$ 463,117.33
ISR RETENCIONES POR HONORARIOS	IMPUESTOS GENERADOS PENDIENTES DE PAGO MES DE DICIEMBRE 2024	VIGENTE	17 ENERO 2025	\$ 0.10
OTRAS CUENTAS POR PAGAR A CORTO PLAZO	OTROS FONDOS DE TERCEROS EN GARANTIA Y ADMINISTRACIÓN (CUOTAS PATRONALES SAR Y VIVIENDA FONDO DE RETIRO)	VIGENTE	SEGÚN PLAN DE PENSIONES DEL ITSSMO	\$ 14,494,911.25
SUELDOS POR PAGAR	FINIQUITO PENDIENTE ING. JAIME DANIEL GONZALEZ RESENDIZ	VIGENTE	AL MOMENTO DEL LAUDO O RESOLUCIÓN	\$315,506.05

*Yudi*

*D*

<b>PROVEEDOR ES POR PAGAR</b>	<b>PROVEEDORES:</b> <ul style="list-style-type: none"> <li>○ SILVA AVAREZ OSCAR ROGELIO</li> <li>○ COMERCIALIZAD ORA VALLES DE PARRAL</li> <li>○ TORRES MADRIGAL JESUS JAVIER</li> <li>○ RADIO COMUNICACIÓN GAMAR SA DE CV</li> </ul>	<b>VIGENTE</b>	<b>TERMINO DE CONTRAT O DE SERVICIOS</b>	\$46,193.23
<b>TOTAL:</b>				<b>\$15,319,727. 96</b>

11. Calificaciones otorgadas Informar, tanto del ente público como cualquier transacción realizada, que haya sido sujeta a una calificación crediticia.

No aplica al Instituto Tecnológico Superior de Santa María de El Oro.

12. Proceso de Mejora.

1. Al cierre del ejercicio se tienen vigentes las acreditaciones los programas académicos e Ingeniera Industrial en la CACECA (Consejo de Acreditación en la Enseñanza de la Contaduría y Administración) Y EL CACEI (Consejo de Acreditación de la Enseñanza de la Ingeniería A.C.) Respectivamente. Dentro de la Nueva Gestión Pública, se está bajo la operación de Presupuesto Basado en Resultados.

2. En 2020 se implementó el Software Integral de Contabilidad Gubernamental (SCGIV). Medidas de desempeño financiero, metas y alcance.

13. Información por Segmentos

No aplica al Instituto Tecnológico Superior de Santa María de El Oro.

14. Eventos Posteriores al Cierre

No aplica al Instituto Tecnológico Superior de Santa María de El Oro.

15. Partes Relacionadas.

Se debe establecer por escrito que no existen partes relacionadas que pudieran ejercer influencia significativa sobre la toma de decisiones financieras y operativas.

16. Responsabilidad Sobre la Presentación Razonable de la Información Contable

La Información Contable deberá estar firmada en cada página de la misma e incluir al final la siguiente leyenda: "Bajo protesta de decir verdad declaramos que los Estados Financieros y sus notas, son razonablemente correctos y son responsabilidad del emisor". Lo anterior, no será aplicable para la información contable consolidada.

Bajo protesta de decir verdad declaramos que los Estados Financieros y sus notas, son razonablemente correctos y son responsabilidad del emisor. (IVA), la Institución se encuentra exenta por tratarse de una institución pública, solo le resulta aplicable en su carácter de retenedor en ciertas operaciones realizadas con personas físicas y morales.



---

Ing. Yoveli Guadalupe Burciaga  
Borrego  
Directora General



---

M.C.G. Y L.A. Alonso Martínez Robles  
Jefe Del Dpto. De Servicios  
Administrativos

B. Notas de Desglose

C. Notas de Memoria



INSTITUTO TECNOLÓGICO SUPERIOR DE SANTA MARÍA DE EL ORO

NOTAS A LOS ESTADOS FINANCIEROS  
 NOTAS AL ESTADO DE ACTIVIDADES  
 Del 1 de Enero al 31 de Diciembre de 2024  
 (Cifras en pesos)

EA-01 INGRESOS Y OTROS BENEFICIOS:

Cuenta	Nombre de la Cuenta	Monto	% de Rubro	Característica
4	INGRESOS Y OTROS BENEFICIOS	25,195,884.87		
4.1	INGRESOS DE GESTIÓN	897,887.87		
4.1.1	IMPUESTOS	0.00	0.00%	
4.1.1.1	IMPUESTOS SOBRE LOS INGRESOS	0.00	0.00%	
4.1.1.2	IMPUESTOS SOBRE EL PATRIMONIO	0.00	0.00%	
4.1.1.3	IMPUESTOS SOBRE LA PRODUCCIÓN, EL CONSUMO Y LAS TRANSACCIONES	0.00	0.00%	
4.1.1.4	IMPUESTOS AL COMERCIO EXTERIOR	0.00	0.00%	
4.1.1.5	IMPUESTOS SOBRE NÓMINAS Y ASIMILABLES	0.00	0.00%	
4.1.1.6	IMPUESTOS ECOLÓGICOS	0.00	0.00%	
4.1.1.7	ACCESORIOS DE IMPUESTOS	0.00	0.00%	
4.1.1.8	IMP. NO COMPRENDIDOS EN LA LEY DE ING. VIGENTE CAUS. EN EJER. FISC. ANT. PEND. DE LIQ. O PAGO	0.00	0.00%	
4.1.1.9	OTROS IMPUESTOS	0.00	0.00%	
4.1.2	CUOTAS Y APORTACIONES DE SEGURIDAD SOCIAL	0.00	0.00%	
4.1.2.1	APORTACIONES PARA FONDOS DE VIVIENDA	0.00	0.00%	
4.1.2.2	CUOTAS PARA LA SEGURIDAD SOCIAL	0.00	0.00%	
4.1.2.3	CUOTAS DE AHORRO PARA EL RETIRO	0.00	0.00%	
4.1.2.4	ACCESORIOS DE CUOTAS Y APORTACIONES DE SEGURIDAD SOCIAL	0.00	0.00%	
4.1.2.9	OTRAS CUOTAS Y APORTACIONES PARA LA SEGURIDAD SOCIAL	0.00	0.00%	
4.1.3	CONTRIBUCIONES DE MEJORAS	0.00	0.00%	
4.1.3.1	CONTRIBUCIONES DE MEJORAS POR OBRAS PÚBLICAS	0.00	0.00%	
4.1.3.2	CON. DE MEJ. NO COMP. EN LA LEY DE ING. VIGENTE CAUS. EN EJER. FISC. ANT. PEND. DE LIQ. O PAGO	0.00	0.00%	
4.1.4	DERECHOS	0.00	0.00%	
4.1.4.1	DERECHOS POR EL USO, GOCE, APROVECHAMIENTO O EXPLOTACIÓN DE BIENES DE DOMINIO PÚBLICO	0.00	0.00%	
4.1.4.3	DERECHOS POR PRESTACIÓN DE SERVICIOS	0.00	0.00%	
4.1.4.4	ACCESORIOS DE DERECHOS	0.00	0.00%	
4.1.4.5	DERECHOS NO COMP. EN LA LEY DE ING. VIGENTE CAUS. EN EJER. FISC. ANT. PEND. DE LIQ. O PAGO	0.00	0.00%	
4.1.4.9	OTROS DERECHOS	0.00	0.00%	
4.1.5	PRODUCTOS	4,420.39	100.00%	
4.1.5.1	PRODUCTOS	4,420.39	100.00%	
4.1.5.4	PRODUCTOS NO COMP. EN LA LEY DE ING. VIGENTE CAUS. EN EJER. FISC. ANT. PEND. DE LIQ. O PAGO	0.00	0.00%	
4.1.6	APROVECHAMIENTOS	0.00	0.00%	
4.1.6.2	MULTAS	0.00	0.00%	
4.1.6.3	INDEMNIZACIONES	0.00	0.00%	
4.1.6.4	REINTEGROS	0.00	0.00%	
4.1.6.5	APROVECHAMIENTOS PROVENIENTES DE OBRAS PÚBLICAS	0.00	0.00%	
4.1.6.6	APROVECHAMIENTOS NO COMP. EN LA LEY DE ING. VIGENTE CAUS. EN EJER. FISC. ANT. PEND. DE LIQ. O PAGO	0.00	0.00%	
4.1.6.8	ACCESORIOS DE APROVECHAMIENTOS	0.00	0.00%	
4.1.6.9	OTROS APROVECHAMIENTOS	0.00	0.00%	
4.1.7	INGRESOS POR VENTA DE BIENES Y	893,467.48	100.00%	

INSTITUTO TECNOLÓGICO SUPERIOR DE SANTA MARÍA DE EL ORO

NOTAS A LOS ESTADOS FINANCIEROS  
 NOTAS AL ESTADO DE ACTIVIDADES  
 Del 1 de Enero al 31 de Diciembre de 2024  
 (Cifras en pesos)

4.1.7.1	PRESTACIÓN DE SERVICIOS INGRESOS POR VENTA DE BIENES Y PREST. DE SERV. DE INST. PÚBLICAS DE SEGURIDAD SOCIAL	0.00	0.00%	_____
4.1.7.2	INGRESOS POR VENTA DE BIENES Y PREST. DE SERV. DE EMPR. PRODUCT. DEL ESTADO	0.00	0.00%	_____
4.1.7.3	INGRESOS POR VENTA DE BIENES Y PREST. DE SERV. DE ENT. PARAEST. Y FIDEIC. NO EMPR Y NO FINANC	893,467.48	100.00%	_____
4.1.7.4	INGRESOS POR VENTA DE BIENES Y PREST. DE SERV. DE ENT. PARAEST. EMPR NO FINANC C/PART EST MAY	0.00	0.00%	_____
4.1.7.5	INGRESOS POR VENTA DE BIENES Y PREST. DE SERV. DE ENT. PARAEST. EMPR FINANC MONET C/PART EST MAY	0.00	0.00%	_____
4.1.7.6	INGRESOS POR VENTA DE BIENES Y PREST. DE SERV. DE ENT. PARAEST. EMPR FINANC NO MONET C/PART EST MAY	0.00	0.00%	_____
4.1.7.7	INGRESOS POR VENTA DE BIENES Y PREST. DE SERV. DE FIDEIC. FINANC PÚBLICOS C/PART EST MAY	0.00	0.00%	_____
4.1.7.8	INGRESOS POR VENTA DE BIENES Y PREST. DE SERV. DE LOS PODERES LEG. Y JUDICIAL Y DE LOS ÓRGANOS AUT.	0.00	0.00%	_____
4.2	PART, APORT, CONV, INCENT. DERIV. D/COLAB. FISCAL, F. DIST. DE APORT, TRANSF, ASIG, SUBS Y SUBV Y P Y JUB	24,297,997.00		_____
4.2.1	PART, APORT, CONV, INCENT. DERIV. D/COLAB. FISCAL, F. DIST. DE APORT	0.00	0.00%	_____
4.2.1.1	PARTICIPACIONES	0.00	0.00%	_____
4.2.1.2	APORTACIONES	0.00	0.00%	_____
4.2.1.3	CONVENIOS	0.00	0.00%	_____
4.2.1.4	INCENTIVOS DERIVADOS DE LA COLABORACIÓN FISCAL	0.00	0.00%	_____
4.2.1.5	FONDOS DISTINTOS DE APORTACIONES	0.00	0.00%	_____
4.2.2	TRANSFERENCIAS, ASIGNACIONES, SUBSIDIOS Y SUBVENCIONES Y PENSIONES Y JUBILACIONES	24,297,997.00	100.00%	_____
4.2.2.1	TRANSFERENCIAS INTERNAS Y ASIGNACIONES DEL SECTOR PÚBLICO	11,989,317.00	49.34%	_____
4.2.2.3	SUBSIDIOS Y SUBVENCIONES	12,308,680.00	50.66%	_____
4.2.2.5	PENSIONES Y JUBILACIONES	0.00	0.00%	_____
4.2.2.7	TRANSFERENCIAS DEL FONDO MEXICANO DEL PETRÓLEO PARA LA ESTABILIZACIÓN Y EL DESARROLLO	0.00	0.00%	_____
4.3	OTROS INGRESOS Y BENEFICIOS	0.00		_____
4.3.1	INGRESOS FINANCIEROS	0.00	0.00%	_____
4.3.1.1	INTERESES GANADOS DE TÍTULOS, VALORES Y DEMÁS INSTRUMENTOS FINANCIEROS	0.00	0.00%	_____
4.3.1.9	OTROS INGRESOS FINANCIEROS	0.00	0.00%	_____
4.3.2	INCREMENTO POR VARIACIÓN DE INVENTARIOS	0.00	0.00%	_____
4.3.2.1	INCREMENTO POR VARIACIÓN DE INVENTARIOS DE MERCANCÍAS PARA VENTA	0.00	0.00%	_____
4.3.2.2	INCREMENTO POR VARIACIÓN DE INVENTARIOS DE MERCANCÍAS TERMINADAS	0.00	0.00%	_____
4.3.2.3	INCREMENTO POR VARIACIÓN DE INVENTARIOS DE MERCANCÍAS EN PROCESO DE ELABORACIÓN	0.00	0.00%	_____
4.3.2.4	INCREMENTO POR VARIACIÓN DE INVENTARIOS DE MATERIAS PRIMAS, MATERIAL. Y SUMINISTROS PARA PRODUCCIÓN	0.00	0.00%	_____

INSTITUTO TECNOLÓGICO SUPERIOR DE SANTA MARÍA DE EL ORO

NOTAS A LOS ESTADOS FINANCIEROS  
 NOTAS AL ESTADO DE ACTIVIDADES  
 Del 1 de Enero al 31 de Diciembre de 2024  
 (Cifras en pesos)

4.3.2.5	INCREMENTO POR VARIACIÓN DE INVENTARIOS DE MATERIAS PRIMAS, MATERIALES Y SUMINISTROS DE CONSUMO	0.00	0.00%	_____
4.3.3	DISMINUCIÓN DEL EXCESO DE ESTIMACIONES POR PÉRDIDA O DETERIORO U OBSOLESCENCIA	0.00	0.00%	_____
4.3.3.1	DISMINUCIÓN DEL EXCESO DE ESTIMACIONES POR PÉRDIDA O DETERIORO U OBSOLESCENCIA	0.00	0.00%	_____
4.3.4	DISMINUCIÓN DEL EXCESO DE PROVISIONES	0.00	0.00%	_____
4.3.4.1	DISMINUCIÓN DEL EXCESO DE PROVISIONES	0.00	0.00%	_____
4.3.9	OTROS INGRESOS Y BENEFICIOS VARIOS	0.00	0.00%	_____
4.3.9.2	BONIFICACIONES Y DESCUENTOS OBTENIDOS	0.00	0.00%	_____
4.3.9.3	DIFERENCIAS POR TIPO DE CAMBIO A FAVOR	0.00	0.00%	_____
4.3.9.4	DIFERENCIAS DE COTIZACIONES A FAVOR EN VALORES NEGOCIABLES	0.00	0.00%	_____
4.3.9.5	RESULTADO POR POSICIÓN MONETARIA	0.00	0.00%	_____
4.3.9.6	UTILIDADES POR PARTICIPACIÓN PATRIMONIAL	0.00	0.00%	_____
4.3.9.7	DIFERENCIAS POR REESTRUCTURACIÓN DE DEUDA PÚBLICA A FAVOR	0.00	0.00%	_____
4.3.9.9	OTROS INGRESOS Y BENEFICIOS VARIOS	0.00	0.00%	_____

INSTITUTO TECNOLÓGICO SUPERIOR DE SANTA MARÍA DE EL ORO

NOTAS A LOS ESTADOS FINANCIEROS  
 NOTAS AL ESTADO DE ACTIVIDADES  
 Del 1 de Enero al 31 de Diciembre de 2024  
 (Cifras en pesos)

EA-02 GASTOS Y OTRAS PÉRDIDAS:

Cuenta	Nombre de la Cuenta	Monto	% de Rubro	Característica
5	GASTOS Y OTRAS PERDIDAS	38,990,963.83		
5.1	GASTOS DE FUNCIONAMIENTO	25,135,065.50		
5.1.1	SERVICIOS PERSONALES	21,845,058.00	100.00%	
5.1.1.1	REMUNERACIONES AL PERSONAL DE CARÁCTER PERMANENTE	12,224,977.20	55.96%	
5.1.1.2	REMUNERACIONES AL PERSONAL DE CARÁCTER TRANSITORIO	0.00	0.00%	
5.1.1.3	REMUNERACIONES ADICIONALES Y ESPECIALES	4,065,316.04	18.61%	
5.1.1.4	SEGURIDAD SOCIAL	3,693,073.72	16.91%	
5.1.1.5	OTRAS PRESTACIONES SOCIALES Y ECONÓMICAS	1,861,691.04	8.52%	
5.1.1.6	PAGO DE ESTÍMULOS A SERVIDORES PÚBLICOS	0.00	0.00%	
5.1.2	MATERIALES Y SUMINISTROS	1,399,449.42	100.00%	
5.1.2.1	MATERIALES DE ADMINISTRACIÓN, EMISIÓN DE DOCUMENTOS Y ARTÍCULOS OFICIALES	279,607.79	19.98%	
5.1.2.2	ALIMENTOS Y UTENSILIOS	188,894.87	13.50%	
5.1.2.3	MATERIAS PRIMAS Y MATERIALES DE PRODUCCIÓN Y COMERCIALIZACIÓN	0.00	0.00%	
5.1.2.4	MATERIALES Y ARTÍCULOS DE CONSTRUCCIÓN Y DE REPARACIÓN	114,483.40	8.18%	
5.1.2.5	PRODUCTOS QUÍMICOS, FARMACÉUTICOS Y DE LABORATORIO	0.00	0.00%	
5.1.2.6	COMBUSTIBLES, LUBRICANTES Y ADITIVOS	666,167.79	47.60%	
5.1.2.7	VESTUARIO, BLANCOS, PRENDAS DE PROTECCIÓN Y ARTÍCULOS DEPORTIVOS	71,118.80	5.08%	
5.1.2.8	MATERIALES Y SUMINISTROS PARA SEGURIDAD	0.00	0.00%	
5.1.2.9	HERRAMIENTAS, REFACCIONES Y ACCESORIOS MENORES	79,176.77	5.66%	
5.1.3	SERVICIOS GENERALES	1,890,558.08	100.00%	
5.1.3.1	SERVICIOS BÁSICOS	318,955.36	16.87%	
5.1.3.2	SERVICIOS DE ARRENDAMIENTO	200,480.35	10.60%	
5.1.3.3	SERVICIOS PROFESIONALES, CIENTÍFICOS Y TÉCNICOS Y OTROS SERVICIOS	101,877.32	5.39%	
5.1.3.4	SERVICIOS FINANCIEROS, BANCARIOS Y COMERCIALES	103,675.88	5.48%	
5.1.3.5	SERVICIOS DE INSTALACIÓN, REPARACIÓN, MANTENIMIENTO Y CONSERVACIÓN	274,631.76	14.53%	
5.1.3.6	SERVICIOS DE COMUNICACIÓN SOCIAL Y PUBLICIDAD	1,160.00	0.06%	
5.1.3.7	SERVICIOS DE TRASLADO Y VIÁTICOS	521,402.74	27.58%	
5.1.3.8	SERVICIOS OFICIALES	351,776.67	18.61%	
5.1.3.9	OTROS SERVICIOS GENERALES	16,598.00	0.88%	
5.2	TRANSFERENCIAS, ASIGNACIONES, SUBSIDIOS Y OTRAS AYUDAS	184,375.00		
5.2.1	TRANSFERENCIAS INTERNAS Y ASIGNACIONES AL SECTOR PÚBLICO	0.00	0.00%	
5.2.1.1	ASIGNACIONES AL SECTOR PÚBLICO	0.00	0.00%	
5.2.1.2	TRANSFERENCIAS INTERNAS AL SECTOR PÚBLICO	0.00	0.00%	
5.2.2	TRANSFERENCIAS AL RESTO DEL SECTOR PÚBLICO	0.00	0.00%	
5.2.2.1	TRANSFERENCIAS A ENTIDADES PARAESTATALES	0.00	0.00%	
5.2.2.2	TRANSFERENCIAS A ENTIDADES FEDERATIVAS Y MUNICIPIOS	0.00	0.00%	
5.2.3	SUBSIDIOS Y SUBVENCIONES	0.00	0.00%	
5.2.3.1	SUBSIDIOS	0.00	0.00%	
5.2.3.2	SUBVENCIONES	0.00	0.00%	
5.2.4	AYUDAS SOCIALES	184,375.00	100.00%	

INSTITUTO TECNOLÓGICO SUPERIOR DE SANTA MARÍA DE EL ORO

NOTAS A LOS ESTADOS FINANCIEROS  
 NOTAS AL ESTADO DE ACTIVIDADES  
 Del 1 de Enero al 31 de Diciembre de 2024  
 (Cifras en pesos)

5.2.4.1	AYUDAS SOCIALES A PERSONAS	184,375.00	100.00%	_____
5.2.4.2	BECAS	0.00	0.00%	_____
5.2.4.3	AYUDAS SOCIALES A INSTITUCIONES	0.00	0.00%	_____
5.2.4.4	AYUDAS SOCIALES POR DESASTRES NATURALES Y OTROS SINIESTROS	0.00	0.00%	_____
5.2.5	PENSIONES Y JUBILACIONES	0.00	0.00%	_____
5.2.5.1	PENSIONES	0.00	0.00%	_____
5.2.5.2	JUBILACIONES	0.00	0.00%	_____
5.2.5.9	OTRAS PENSIONES Y JUBILACIONES	0.00	0.00%	_____
5.2.6	TRANSFERENCIAS A FIDEICOMISOS, MANDATOS Y CONTRATOS ANÁLOGOS	0.00	0.00%	_____
5.2.6.1	TRANSFERENCIAS A FIDEICOMISOS, MANDATOS Y CONTRATOS ANÁLOGOS AL GOBIERNO	0.00	0.00%	_____
5.2.6.2	TRANSFERENCIAS A FIDEICOMISOS, MANDATOS Y CONTRATOS ANÁLOGOS A ENTIDADES PARAESTATALES	0.00	0.00%	_____
5.2.6.3	TRANSFERENCIAS A FIDEICOMISOS DE INSTITUCIONES PÚBLICAS FINANCIERAS	0.00	0.00%	_____
5.2.7	TRANSFERENCIAS A LA SEGURIDAD SOCIAL	0.00	0.00%	_____
5.2.7.1	TRANSFERENCIAS POR OBLIGACIONES DE LEY	0.00	0.00%	_____
5.2.8	DONATIVOS	0.00	0.00%	_____
5.2.8.1	DONATIVOS A INSTITUCIONES SIN FINES DE LUCRO	0.00	0.00%	_____
5.2.8.2	DONATIVOS A ENTIDADES FEDERATIVAS Y MUNICIPIOS	0.00	0.00%	_____
5.2.8.3	DONATIVOS A FIDEICOMISOS, MANDATOS Y CONTRATOS ANÁLOGOS PRIVADOS	0.00	0.00%	_____
5.2.8.4	DONATIVOS A FIDEICOMISOS, MANDATOS Y CONTRATOS ANÁLOGOS ESTATALES	0.00	0.00%	_____
5.2.8.5	DONATIVOS INTERNACIONALES	0.00	0.00%	_____
5.2.9	TRANSFERENCIAS AL EXTERIOR	0.00	0.00%	_____
5.2.9.1	TRANSFERENCIAS AL EXTERIOR A GOBIERNOS EXTRANJEROS Y ORGANISMOS INTERNACIONALES	0.00	0.00%	_____
5.2.9.2	TRANSFERENCIAS AL SECTOR PRIVADO EXTERNO	0.00	0.00%	_____
5.3	PARTICIPACIONES Y APORTACIONES	0.00		_____
5.3.1	PARTICIPACIONES	0.00	0.00%	_____
5.3.1.1	PARTICIPACIONES DE LA FEDERACIÓN A ENTIDADES FEDERATIVAS Y MUNICIPIOS	0.00	0.00%	_____
5.3.1.2	PARTICIPACIONES DE LAS ENTIDADES FEDERATIVAS A LOS MUNICIPIOS	0.00	0.00%	_____
5.3.2	APORTACIONES	0.00	0.00%	_____
5.3.2.1	APORTACIONES DE LA FEDERACIÓN A ENTIDADES FEDERATIVAS Y MUNICIPIOS	0.00	0.00%	_____
5.3.2.2	APORTACIONES DE LAS ENTIDADES FEDERATIVAS A LOS MUNICIPIOS	0.00	0.00%	_____
5.3.3	CONVENIOS	0.00	0.00%	_____
5.3.3.1	CONVENIOS DE REASIGNACIÓN	0.00	0.00%	_____
5.3.3.2	CONVENIOS DE DESCENTRALIZACIÓN Y OTROS	0.00	0.00%	_____
5.4	INTERESES, COMISIONES Y OTROS GASTOS DE LA DEUDA PÚBLICA	0.00		_____
5.4.1	INTERESES DE LA DEUDA PÚBLICA	0.00	0.00%	_____
5.4.1.1	INTERESES DE LA DEUDA PÚBLICA INTERNA	0.00	0.00%	_____
5.4.1.2	INTERESES DE LA DEUDA PÚBLICA EXTERNA	0.00	0.00%	_____
5.4.2	COMISIONES DE LA DEUDA PÚBLICA	0.00	0.00%	_____
5.4.2.1	COMISIONES DE LA DEUDA PÚBLICA INTERNA	0.00	0.00%	_____
5.4.2.2	COMISIONES DE LA DEUDA PÚBLICA EXTERNA	0.00	0.00%	_____
5.4.3	GASTOS DE LA DEUDA PÚBLICA	0.00	0.00%	_____
5.4.3.1	GASTOS DE LA DEUDA PÚBLICA INTERNA	0.00	0.00%	_____
5.4.3.2	GASTOS DE LA DEUDA PÚBLICA EXTERNA	0.00	0.00%	_____
5.4.4	COSTO POR COBERTURAS	0.00	0.00%	_____

INSTITUTO TECNOLÓGICO SUPERIOR DE SANTA MARÍA DE EL ORO

NOTAS A LOS ESTADOS FINANCIEROS  
 NOTAS AL ESTADO DE ACTIVIDADES  
 Del 1 de Enero al 31 de Diciembre de 2024  
 (Cifras en pesos)

5.4.4.1	COSTO POR COBERTURAS	0.00	0.00%	
5.4.5	APOYOS FINANCIEROS	0.00	0.00%	
5.4.5.1	APOYOS FINANCIEROS A INTERMEDIARIOS	0.00	0.00%	
5.4.5.2	APOYO FINANCIEROS A AHORRADORES Y DEUDORES DEL SISTEMA FINANCIERO NACIONAL	0.00	0.00%	
5.5	OTROS GASTOS Y PÉRDIDAS EXTRAORDINARIAS	13,671,523.33		
5.5.1	ESTIMACIONES, DEPRECIACIONES, DETERIOROS, OBSOLESCENCIAS Y AMORTIZACIONES	13,671,523.33	100.00%	
5.5.1.1	ESTIMACIONES DE PÉRDIDA POR DETERIORO DE ACTIVOS CIRCULANTES	0.00	0.00%	
5.5.1.2	ESTIMACIONES DE PÉRDIDA POR DETERIORO DE ACTIVOS NO CIRCULANTES	0.00	0.00%	
5.5.1.3	DEPRECIACIÓN DE BIENES INMUEBLES	11,712,667.09	85.67%	
5.5.1.4	DEPRECIACIÓN DE INFRAESTRUCTURA	0.00	0.00%	
5.5.1.5	DEPRECIACIÓN DE BIENES MUEBLES	1,958,856.24	14.33%	
5.5.1.6	DETERIORO DE BIENES	0.00	0.00%	
5.5.1.7	AMORTIZACIÓN DE ACTIVOS INTANGIBLES	0.00	0.00%	
5.5.1.8	DISMINUCIÓN DE BIENES POR PÉRDIDA U OBSOLESCENCIA	0.00	0.00%	
5.5.2	PROVISIONES	0.00	0.00%	
5.5.2.1	PROVISIONES DE PASIVOS A CORTO PLAZO	0.00	0.00%	
5.5.2.2	PROVISIONES DE PASIVOS A LARGO PLAZO	0.00	0.00%	
5.5.3	DISMINUCIONES DE INVENTARIOS	0.00	0.00%	
5.5.3.1	DISMINUCIONES DE INVENTARIOS DE MERCANCÍAS PARA VENTA	0.00	0.00%	
5.5.3.2	DISMINUCIONES DE INVENTARIOS DE MERCANCÍAS TERMINADAS	0.00	0.00%	
5.5.3.3	DISMINUCIONES DE INVENTARIOS DE MERCANCÍAS EN PROCESO DE ELABORACIÓN	0.00	0.00%	
5.5.3.4	DISMINUCIONES DE INVENTARIOS DE MATERIAS PRIMAS, MATERIALES Y SUMINISTROS PARA PRODUCCIÓN	0.00	0.00%	
5.5.3.5	DISMINUCIONES DE ALMACÉN DE MATERIALES Y SUMINISTROS DE CONSUMO	0.00	0.00%	
5.5.9	OTROS GASTOS	0.00	0.00%	
5.5.9.1	GASTOS DE EJERCICIOS ANTERIORES	0.00	0.00%	
5.5.9.2	PÉRDIDAS POR RESPONSABILIDADES	0.00	0.00%	
5.5.9.3	BONIFICACIONES Y DESCUENTOS OTORGADOS	0.00	0.00%	
5.5.9.4	DIFERENCIAS POR TIPO DE CAMBIO NEGATIVAS	0.00	0.00%	
5.5.9.5	DIFERENCIAS DE COTIZACIONES NEGATIVAS EN VALORES NEGOCIABLES	0.00	0.00%	
5.5.9.6	RESULTADO POR POSICIÓN MONETARIA	0.00	0.00%	
5.5.9.7	PÉRDIDAS POR PARTICIPACIÓN PATRIMONIAL	0.00	0.00%	
5.5.9.8	DIFERENCIAS POR REESTRUCTURACIÓN DE DEUDA PÚBLICA NEGATIVAS	0.00	0.00%	
5.5.9.9	OTROS GASTOS VARIOS	0.00	0.00%	

INSTITUTO TECNOLÓGICO SUPERIOR DE SANTA MARÍA DE EL ORO

NOTAS A LOS ESTADOS FINANCIEROS  
NOTAS AL ESTADO DE ACTIVIDADES  
Del 1 de Enero al 31 de Diciembre de 2024  
(Cifras en pesos)

5.6	INVERSIÓN PÚBLICA	0.00	
5.6.1	INVERSIÓN PÚBLICA NO CAPITALIZABLE	0.00	0.00%
5.6.1.1	CONSTRUCCIÓN EN BIENES NO CAPITALIZABLE	0.00	0.00%

Bajo protesta de decir verdad declaramos que los Estados Financieros y sus notas,  
son razonablemente correctos y son responsabilidad del emisor.

  
\_\_\_\_\_  
ING. YOVELI GUADALUPE BORCIAGA BORREGO  
DIRECTORA GENERAL

  
\_\_\_\_\_  
M.C.G. ALONSO MARTINEZ ROBLES  
JEFE DEL DEPARTAMENTO DE SERVICIOS ADMIN

INSTITUTO TECNOLÓGICO SUPERIOR DE SANTA MARÍA DE EL ORO

NOTAS A LOS ESTADOS FINANCIEROS  
 NOTAS AL ESTADO DE SITUACIÓN FINANCIERA  
 Del 1 de Enero al 31 de Diciembre de 2024  
 (Cifras en pesos)

ESF-01 FONDOS CON AFECTACIÓN ESPECÍFICA E INVERSIONES FINANCIERAS:

Cuenta	Nombre de la Cuenta	Monto	Tipo
1.1.1.4	INVERSIONES TEMPORALES (HASTA 3 MESES)	0.00	
1.1.1.5	FONDOS CON AFECTACIÓN ESPECÍFICA	0.00	
1.1.2.1	INVERSIONES FINANCIERAS DE CORTO PLAZO	217,967.81	
1.2.1.1	INVERSIONES A LARGO PLAZO	0.00	
	TOTAL	217,967.81	

ESF-02 CONTRIBUCIONES POR RECUPERAR:

Cuenta	Nombre de la Cuenta	Monto	2023	2022	2021	2020	Factibilidad de cobro
1.1.2.2	CUENTAS POR COBRAR A CORTO PLAZO	0.00	0.00	0.00	189,862.50	319,841.50	
1.1.2.4	INGRESOS POR RECUPERAR A CORTO PLAZO	0.00	0.00	0.00	0.00	0.00	
	TOTAL	0.00	0.00	0.00	189,862.50	319,841.50	

ESF-03 CONTRIBUCIONES POR RECUPERAR CORTO PLAZO:

Cuenta	Nombre de la Cuenta	Monto	90 días	180 días	365 días	+365 días	Característica
1.1.2.3	DEUDORES DIVERSOS POR COBRAR A CORTO PLAZO	0.00	0.00	0.00	0.00	0.00	
1.1.2.5	DEUDORES POR ANTICIPOS DE TESORERÍA A CORTO PLAZO	0.00	0.00	0.00	0.00	0.00	
1.1.3	DERECHOS A RECIBIR BIENES O SERVICIOS	0.00	0.00	0.00	0.00	0.00	
1.1.3.1	ANTICIPO A PROVEEDORES POR ADQUISICIÓN DE BIENES Y PRESTACIÓN DE SERVICIOS A CORTO PLAZO	0.00	0.00	0.00	0.00	0.00	
1.1.3.2	ANTICIPO A PROVEEDORES POR ADQUISICIÓN DE BIENES INMUEBLES Y MUEBLES A CORTO PLAZO	0.00	0.00	0.00	0.00	0.00	
1.1.3.3	ANTICIPO A PROVEEDORES POR ADQUISICIÓN DE BIENES INTANGIBLES A CORTO PLAZO	0.00	0.00	0.00	0.00	0.00	
1.1.3.4	ANTICIPO A CONTRATISTAS POR OBRAS PÚBLICAS A CORTO PLAZO	0.00	0.00	0.00	0.00	0.00	
1.1.3.9	OTROS DERECHOS A RECIBIR BIENES O SERVICIOS A CORTO PLAZO	0.00	0.00	0.00	0.00	0.00	
	TOTAL	0.00	0.00	0.00	0.00	0.00	



INSTITUTO TECNOLÓGICO SUPERIOR DE SANTA MARÍA DE EL ORO

NOTAS A LOS ESTADOS FINANCIEROS  
 NOTAS AL ESTADO DE SITUACIÓN FINANCIERA  
 Del 1 de Enero al 31 de Diciembre de 2024  
 (Cifras en pesos)

ESF-04 INVENTARIO:

Cuenta	Nombre de la Cuenta	Monto	Sistema de costeo	Método de valuación	Conveniencia de Apl.
1.1.4	INVENTARIOS	0.00			
1.1.4.1	INVENTARIO DE MERCANCIAS PARA VENTA	0.00			
1.1.4.2	INVENTARIO DE MERCANCIAS TERMINADAS	0.00			
1.1.4.3	INVENTARIO DE MERCANCIAS EN PROCESO DE ELABORACION	0.00			
1.1.4.4	INVENTARIO DE MATERIAS PRIMAS, MATERIALES Y SUMINISTROS PARA PRODUCCION	0.00			
1.1.4.5	BIENES EN TRÁNSITO	0.00			
	TOTAL	0.00			

ESF-05 ALMACENES:

Cuenta	Nombre de la Cuenta	Monto	Método	Conveniencia de Aplicación
1.1.5	ALMACENES	0.00		
1.1.5.1	ALMACÉN DE MATERIALES Y SUMINISTROS DE CONSUMO	0.00		
	TOTAL	0.00		

ESF-06 FIDEICOMISOS, MANDATOS Y CONTRATOS ANÁLOGOS:

Cuenta	Nombre de la Cuenta	Monto	Tipo	Característica
1.2.1.3	FIDEICOMISOS, MANDATOS Y CONTRATOS ANÁLOGOS	0.00		
	TOTAL	0.00		

ESF-07 PARTICIPACIONES Y APORTACIONES DE CAPITAL, INVERSIONES A LARGO PLAZO Y TÍTULOS Y VALORES A LARGO PLAZO:

Cuenta	Nombre de la Cuenta	Monto
1.2.1.1	INVERSIONES A LARGO PLAZO	0.00
1.2.1.2	TÍTULOS Y VALORES A LARGO PLAZO	0.00
1.2.1.4	PARTICIPACIONES Y APORTACIONES DE CAPITAL	0.00
	TOTAL	0.00

INSTITUTO TECNOLÓGICO SUPERIOR DE SANTA MARÍA DE EL ORO

NOTAS A LOS ESTADOS FINANCIEROS  
 NOTAS AL ESTADO DE SITUACIÓN FINANCIERA  
 Del 1 de Enero al 31 de Diciembre de 2024  
 (Cifras en pesos)

ESF-08 BIENES MUEBLES E INMUEBLES:							
Cuenta	Nombre de la Cuenta	Monto	Dep. Gasto	Dep. Acum.	Método	Tasas (*)	Criterios
1.2.3	BIENES INMUEBLES, INFRAESTRUCTURA Y CONSTRUCCIONES EN PROCESO	33,364,613.35	11,712,667.09	11,713,500.42	Línea recta		
1.2.3.1	TERRENOS	5,668,475.00	0.00	0.00	Línea recta		
1.2.3.2	VIVIENDAS	0.00	0.00	0.00	Línea recta		
1.2.3.3	EDIFICIOS NO HABITACIONALES	27,696,138.35	11,712,667.09	11,713,500.42	Línea recta		
1.2.3.4	INFRAESTRUCTURA	0.00	0.00	0.00	Línea recta		
1.2.3.5	CONSTRUCCIONES EN PROCESO EN BIENES DE DOMINIO PÚBLICO	0.00	0.00	0.00	Línea recta		
1.2.3.6	CONSTRUCCIONES EN PROCESO EN BIENES PROPIOS	0.00	0.00	0.00	Línea recta		
1.2.3.9	OTROS BIENES INMUEBLES	0.00	0.00	0.00	Línea recta		
1.2.4	BIENES MUEBLES	8,708,699.09	1,958,856.24	4,991,540.70	Línea recta		
1.2.4.1	MOBILIARIO Y EQUIPO DE ADMINISTRACIÓN	5,139,735.78	1,352,692.45	3,425,795.21	Línea recta		
1.2.4.2	MOBILIARIO Y EQUIPO EDUCACIONAL Y RECREATIVO	166,867.47	30,547.10	79,802.18	Línea recta		
1.2.4.3	EQUIPO E INSTRUMENTAL MÉDICO Y DE LABORATORIO	1,549,962.10	223,154.87	576,483.47	Línea recta		
1.2.4.4	VEHÍCULOS Y EQUIPO DE TRANSPORTE	1,447,199.00	299,061.30	772,575.03	Línea recta		
1.2.4.5	EQUIPO DE DEFENSA Y SEGURIDAD	0.00	0.00	0.00	Línea recta		
1.2.4.6	MAQUINARIA, OTROS EQUIPOS Y HERRAMIENTAS	404,934.74	53,400.52	136,884.81	Línea recta		
1.2.4.7	COLECCIONES, OBRAS DE ARTE Y OBJETOS VALIOSOS	0.00	0.00	0.00	Línea recta		
1.2.4.8	ACTIVOS BIOLÓGICOS	0.00	0.00	0.00	Línea recta		
	TOTAL	42,073,312.44	13,671,523.33	16,705,041.12			

(\*) La tasa anual es general salvo excepciones específicas

ESF-09 INTANGIBLES Y DIFERIDOS:							
Cuenta	Nombre de la Cuenta	Monto	Amort. Gasto	Amort. Acum.	Método	Tasas (*)	Criterios
1.2.5	ACTIVOS INTANGIBLES	0.00	0.00	0.00	Línea recta		
1.2.5.1	SOFTWARE	0.00	0.00	0.00	Línea recta		
1.2.5.2	PATENTES, MARCAS Y DERECHOS	0.00	0.00	0.00	Línea recta		
1.2.5.3	CONCESIONES Y FRANQUICIAS	0.00	0.00	0.00	Línea recta		
1.2.5.4	LICENCIAS	0.00	0.00	0.00	Línea recta		
1.2.5.9	OTROS ACTIVOS INTANGIBLES	0.00	0.00	0.00	Línea recta		
1.2.7	ACTIVOS DIFERIDOS	0.00	0.00	0.00	Línea recta		
1.2.7.1	ESTUDIOS, FORMULACIÓN Y EVALUACIÓN DE	0.00	0.00	0.00	Línea recta		

INSTITUTO TECNOLÓGICO SUPERIOR DE SANTA MARÍA DE EL ORO

NOTAS A LOS ESTADOS FINANCIEROS  
 NOTAS AL ESTADO DE SITUACIÓN FINANCIERA  
 Del 1 de Enero al 31 de Diciembre de 2024  
 (Cifras en pesos)

Cuenta	Nombre de la Cuenta	Monto	Criterio	Característica	
1.2.7.2	DERECHOS SOBRE BIENES EN RÉGIMEN DE ARRENDAMIENTO FINANCIERO	0.00	0.00	0.00	Linea recta
1.2.7.3	GASTOS PAGADOS POR ADELANTADO A LARGO PLAZO	0.00	0.00	0.00	Linea recta
1.2.7.4	ANTICIPOS A LARGO PLAZO	0.00	0.00	0.00	Linea recta
1.2.7.5	BENEFICIOS AL RETIRO DE EMPLEADOS PAGADOS POR ADELANTADO	0.00	0.00	0.00	Linea recta
1.2.7.9	OTROS ACTIVOS DIFERIDOS	0.00	0.00	0.00	Linea recta
	TOTAL	0.00	0.00	0.00	

(\*) La tasa anual es general salvo excepciones específicas

ESF-10 ESTIMACIONES Y DETERIOROS:

Cuenta	Nombre de la Cuenta	Monto	Criterio
1.1.6	ESTIMACIÓN POR PÉRDIDAS O DETERIORO DE ACTIVOS CIRCULANTES	0.00	
1.1.6.1	ESTIMACIONES PARA CUENTAS INCOBRABLES POR DERECHOS A RECIBIR EFECTIVO O EQUIVALENTES	0.00	
1.1.6.2	ESTIMACIÓN POR DETERIORO DE INVENTARIOS	0.00	
	TOTAL	0.00	

ESF-11 OTROS ACTIVOS:

Cuenta	Nombre de la Cuenta	Monto	Característica
1.1.9	OTROS ACTIVOS CIRCULANTES	0.00	
1.2.9.1	BIENES EN CONCESION	0.00	
1.2.9.2	BIENES EN ARRENDAMIENTO FINANCIERO	0.00	
1.2.9.3	BIENES EN COMODATO	0.00	
	TOTAL	0.00	

ESF-12 CUENTAS Y DOCUMENTOS POR PAGAR:

Cuenta	Nombre de la Cuenta	Monto	90 dias	180 dias	365 dias	+365 dias	Factibilidad de pago
2.1.1	CUENTAS POR PAGAR A CORTO PLAZO	824,816.71	484,310.66	25,000.00	0.00	315,506.05	
2.1.1.1	SERVICIOS PERSONALES POR PAGAR A CORTO PLAZO	315,506.05	0.00	0.00	0.00	315,506.05	
2.1.1.2	PROVEEDORES POR PAGAR A CORTO PLAZO	46,193.23	21,193.23	25,000.00	0.00	0.00	
2.1.1.3	CONTRATISTAS POR OBRAS PÚBLICAS POR	0.00	0.00	0.00	0.00	0.00	

INSTITUTO TECNOLÓGICO SUPERIOR DE SANTA MARÍA DE EL ORO

NOTAS A LOS ESTADOS FINANCIEROS  
 NOTAS AL ESTADO DE SITUACIÓN FINANCIERA  
 Del 1 de Enero al 31 de Diciembre de 2024  
 (Cifras en pesos)

2.1.1.4	PAGAR A CORTO PLAZO PARTICIPACIONES Y APORTACIONES POR PAGAR A CORTO PLAZO	0.00	0.00	0.00	0.00	0.00	_____
2.1.1.5	TRANSFERENCIAS OTORGADAS POR PAGAR A CORTO PLAZO	0.00	0.00	0.00	0.00	0.00	_____
2.1.1.6	INTERESES, COMISIONES Y OTROS GASTOS DE LA DEUDA PÚBLICA	0.00	0.00	0.00	0.00	0.00	_____
2.1.1.7	RETENCIONES Y CONTRIBUCIONES POR PAGAR A CORTO PLAZO	463,117.43	463,117.43	0.00	0.00	0.00	_____
2.1.1.8	DEVOLUCIONES DE LA LEY DE INGRESOS POR PAGAR A CORTO PLAZO	0.00	0.00	0.00	0.00	0.00	_____
2.1.1.9	OTRAS CUENTAS POR PAGAR A CORTO PLAZO	0.00	0.00	0.00	0.00	0.00	_____
2.1.2	DOCUMENTOS POR PAGAR A CORTO PLAZO	0.00	0.00	0.00	0.00	0.00	_____
2.1.2.1	DOCUMENTOS COMERCIALES POR PAGAR A CORTO PLAZO	0.00	0.00	0.00	0.00	0.00	_____
2.1.2.2	DOCUMENTOS CON CONTRATISTAS POR OBRAS PÚBLICAS POR PAGAR A CORTO PLAZO	0.00	0.00	0.00	0.00	0.00	_____
2.1.2.9	OTROS DOCUMENTOS POR PAGAR A CORTO PLAZO	0.00	0.00	0.00	0.00	0.00	_____
	TOTAL	824,816.71	484,310.66	25,000.00	0.00	0.00	315,506.05

ESF-13 FONDOS Y BIENES DE TERCEROS:

Cuenta	Nombre de la Cuenta	Monto	Naturaleza	Característica
2.1.6	FONDOS Y BIENES DE TERCEROS EN GARANTÍA Y/O ADMINISTRACIÓN A CORTO PLAZO	0.00	_____	_____
2.1.6.1	FONDOS EN GARANTÍA A CORTO PLAZO	0.00	_____	_____
2.1.6.2	FONDOS EN ADMINISTRACIÓN A CORTO PLAZO	0.00	_____	_____
2.1.6.3	FONDOS CONTINGENTES A CORTO PLAZO	0.00	_____	_____
2.1.6.4	FONDOS DE FIDEICOMISOS, MANDATOS Y CONTRATOS ANÁLOGOS A CORTO PLAZO	0.00	_____	_____
2.1.6.5	OTROS FONDOS DE TERCEROS EN GARANTÍA Y/O ADMINISTRACIÓN A CORTO PLAZO	0.00	_____	_____
2.1.6.6	VALORES Y BIENES EN GARANTÍA A CORTO PLAZO	0.00	_____	_____
2.2.5	FONDOS Y BIENES DE TERCEROS EN GARANTÍA Y/O ADMINISTRACIÓN A LARGO PLAZO	14,494,911.25	_____	_____
2.2.5.1	FONDOS EN GARANTÍA A LARGO PLAZO	0.00	_____	_____
2.2.5.2	FONDOS EN ADMINISTRACIÓN A LARGO PLAZO	0.00	_____	_____
2.2.5.3	FONDOS CONTINGENTES A LARGO PLAZO	0.00	_____	_____
2.2.5.4	FONDOS DE FIDEICOMISOS, MANDATOS Y	0.00	_____	_____

INSTITUTO TECNOLÓGICO SUPERIOR DE SANTA MARÍA DE EL ORO

NOTAS A LOS ESTADOS FINANCIEROS  
 NOTAS AL ESTADO DE SITUACIÓN FINANCIERA  
 Del 1 de Enero al 31 de Diciembre de 2024  
 (Cifras en pesos)

2.2.5.5	CONTRATOS ANÁLOGOS A LARGO PLAZO OTROS FONDOS DE TERCEROS EN GARANTÍA Y/O ADMINISTRACIÓN A LARGO PLAZO	14,494,911.25	_____	_____
2.2.5.6	VALORES Y BIENES EN GARANTÍA A LARGO PLAZO	0.00	_____	_____
	TOTAL	14,494,911.25	_____	_____

ESF-14 PASIVOS DIFERIDOS:

Cuenta	Nombre de la Cuenta	Monto	Naturaleza	Característica
2.1.5	PASIVOS DIFERIDOS A CORTO PLAZO	0.00	_____	_____
2.1.5.1	INGRESOS COBRADOS POR ADELANTADO A CORTO PLAZO	0.00	_____	_____
2.1.5.2	INTERESES COBRADOS POR ADELANTADO A CORTO PLAZO	0.00	_____	_____
2.1.5.9	OTROS PASIVOS DIFERIDOS A CORTO PLAZO	0.00	_____	_____
2.2.4	PASIVOS DIFERIDOS A LARGO PLAZO	0.00	_____	_____
2.2.4.1	CRÉDITOS DIFERIDOS A LARGO PLAZO	0.00	_____	_____
2.2.4.2	INTERESES COBRADOS POR ADELANTADO A LARGO PLAZO	0.00	_____	_____
2.2.4.9	OTROS PASIVOS DIFERIDOS A LARGO PLAZO	0.00	_____	_____
	TOTAL	0.00	_____	_____

ESF-15 PROVISIONES:

Cuenta	Nombre de la Cuenta	Monto	Naturaleza	Característica
2.1.7	PROVISIONES A CORTO PLAZO	0.00	_____	_____
2.1.7.1	PROVISIÓN PARA DEMANDAS Y JUICIOS A CORTO PLAZO	0.00	_____	_____
2.1.7.2	PROVISIÓN PARA CONTINGENCIAS A CORTO PLAZO	0.00	_____	_____
2.1.7.9	OTRAS PROVISIONES A CORTO PLAZO	0.00	_____	_____
2.2.6	PROVISIONES A LARGO PLAZO	0.00	_____	_____
2.2.6.1	PROVISIÓN PARA DEMANDAS Y JUICIOS A LARGO PLAZO	0.00	_____	_____
2.2.6.2	PROVISIÓN PARA PENSIONES A LARGO PLAZO	0.00	_____	_____
2.2.6.3	PROVISIÓN PARA CONTINGENCIAS A LARGO PLAZO	0.00	_____	_____
2.2.6.9	OTRAS PROVISIONES A LARGO PLAZO	0.00	_____	_____
	TOTAL	0.00	_____	_____

INSTITUTO TECNOLÓGICO SUPERIOR DE SANTA MARÍA DE EL ORO

NOTAS A LOS ESTADOS FINANCIEROS  
 NOTAS AL ESTADO DE SITUACIÓN FINANCIERA  
 Del 1 de Enero al 31 de Diciembre de 2024  
 (Cifras en pesos)

ESF-16 OTROS PASIVOS:

Cuenta	Nombre de la Cuenta	Monto	Naturaleza	Característica
2.1.9	OTROS PASIVOS A CORTO PLAZO	0.00		
2.1.9.1	INGRESOS POR CLASIFICAR	0.00		
2.1.9.2	RECAUDACIÓN POR PARTICIPAR	0.00		
2.1.9.9	OTROS PASIVOS CIRCULANTES	0.00		
	TOTAL	0.00		

Bajo protesta de decir verdad declaramos que los Estados Financieros y sus notas,  
 son razonablemente correctos y son responsabilidad del emisor.

ING. YOVELI GUADALUPE BURCIAGA BORREGO  
 DIRECTORA GENERAL

M.C.G. ALONSO MARTINEZ ROMES  
 JEFE DEL DEPARTAMENTO DE SERVICIOS ADMIN

INSTITUTO TECNOLÓGICO SUPERIOR DE SANTA MARÍA DE EL ORO

NOTAS A LOS ESTADOS FINANCIEROS  
 NOTAS AL ESTADO DE VARIACIÓN EN LA HACIENDA PÚBLICA/PATRIMONIO  
 Del 1 de Enero al 31 de Diciembre de 2024  
 (Cifras en pesos)

VPH-01 PATRIMONIO CONTRIBUIDO:

Cuenta	Nombre de la Cuenta	Monto	Tipo	Naturaleza
3.1.1	APORTACIONES	20,412,190.36		
3.1.2	DONACIONES DE CAPITAL	4,191,898.89		
3.1.3	ACTUALIZACIÓN DE LA HACIENDA PÚBLICA/PATRIMONIO	1,103,181.28		
	TOTAL	25,707,270.53		

VPH-02 PATRIMONIO GENERADO:

Cuenta	Nombre de la Cuenta	Monto	Procedencia
3.2.1	RESULTADOS DEL EJERCICIO (AHORRO / DESAHORRO)	-13,795,078.96	
3.2.2	RESULTADOS DE EJERCICIOS ANTERIORES	10,139,193.67	
3.2.3	REVALÚOS	3,558,255.00	
3.2.3.1	REVALÚO DE BIENES INMUEBLES	3,558,255.00	
3.2.3.2	REVALÚO DE BIENES MUEBLES	0.00	
3.2.3.3	REVALÚO DE BIENES INTANGIBLES	0.00	
3.2.3.9	OTROS REVALÚOS	0.00	
3.2.4	RESERVAS	0.00	
3.2.4.1	RESERVAS DE PATRIMONIO	0.00	
3.2.4.2	RESERVAS TERRITORIALES	0.00	
3.2.4.3	RESERVAS POR CONTINGENCIAS	0.00	
3.2.5	RECTIFICACIONES DE RESULTADOS DE EJERCICIOS ANTERIORES	49,350.03	
3.2.5.1	CAMBIOS EN POLÍTICAS CONTABLES	-8,833.44	
3.2.5.2	CAMBIOS POR ERRORES CONTABLES	58,183.47	
	TOTAL	-48,280.26	

Bajo protesta de decir verdad declaramos que los Estados Financieros y sus notas, son razonablemente correctos y son responsabilidad del emisor.

ING. YOVELI GUADALUPE BORCIAGA BORREGO  
 DIRECTORA GENERAL

M.C.G. ALONSO MARTINEZ ROBLES  
 JEFE DEL DEPARTAMENTO DE SERVICIOS ADMIN

INSTITUTO TECNOLÓGICO SUPERIOR DE SANTA MARÍA DE EL ORO

NOTAS A LOS ESTADOS FINANCIEROS  
 NOTAS AL ESTADO DE FLUJOS DE EFECTIVO  
 Del 1 de Enero al 31 de Diciembre de 2024  
 (Cifras en pesos)

EFE-01 FLUJO DE EFECTIVO:

Concepto	2024	2023
1.1.1.1 EFECTIVO	0.00	0.00
1.1.1.2 BANCOS/TESORERÍA	897,567.85	1,442,492.36
1.1.1.3 BANCOS/DEPENDENCIAS Y OTROS	0.00	0.00
1.1.1.4 INVERSIONES TEMPORALES (HASTA 3 MESES)	0.00	0.00
1.1.1.5 FONDOS CON AFECTACIÓN ESPECÍFICA	0.00	0.00
1.1.1.6 DEPÓSITOS DE FONDOS DE TERCEROS EN GARANTÍA Y/O ADMINISTRACIÓN	14,494,911.25	11,264,269.03
1.1.1.9 OTROS EFECTIVOS Y EQUIVALENTES	0.00	0.00
1.1.1 TOTAL	15,392,479.10	12,706,761.39

EFE-02 ADQUISICIONES DE ACTIVIDADES DE INVERSIÓN EFECTIVAMENTE PAGADAS:

Concepto	2024	2023
1.2.3 BIENES INMUEBLES, INFRAESTRUCTURA Y CONSTRUCCIONES EN PROCESO	0.00	0.00
1.2.3.1 TERRENOS	0.00	0.00
1.2.3.2 VIVIENDAS	0.00	0.00
1.2.3.3 EDIFICIOS NO HABITACIONALES	0.00	0.00
1.2.3.4 INFRAESTRUCTURA	0.00	0.00
1.2.3.5 CONSTRUCCIONES EN PROCESO EN BIENES DE DOMINIO PÚBLICO	0.00	0.00
1.2.3.6 CONSTRUCCIONES EN PROCESO EN BIENES PROPIOS	0.00	0.00
1.2.3.9 OTROS BIENES INMUEBLES	0.00	0.00
1.2.4 BIENES MUEBLES	23,300.00	58,505.22
1.2.4.1 MOBILIARIO Y EQUIPO DE ADMINISTRACIÓN	23,300.00	45,707.22
1.2.4.2 MOBILIARIO Y EQUIPO EDUCACIONAL Y RECREATIVO	0.00	0.00
1.2.4.3 EQUIPO E INSTRUMENTAL MÉDICO Y DE LABORATORIO	0.00	0.00
1.2.4.4 VEHÍCULOS Y EQUIPO DE TRANSPORTE	0.00	0.00
1.2.4.5 EQUIPO DE DEFENSA Y SEGURIDAD	0.00	0.00
1.2.4.6 MAQUINARIA, OTROS EQUIPOS Y HERRAMIENTAS	0.00	12,798.00
1.2.4.7 COLECCIONES, OBRAS DE ARTE Y OBJETOS VALIOSOS	0.00	0.00
1.2.4.8 ACTIVOS BIOLÓGICOS	0.00	0.00
1.2.5 ACTIVOS INTANGIBLES	0.00	0.00
1.2.5.1 SOFTWARE	0.00	0.00
1.2.5.2 PATENTES, MARCAS Y DERECHOS	0.00	0.00
1.2.5.3 CONCESIONES Y FRANQUICIAS	0.00	0.00
1.2.5.4 LICENCIAS	0.00	0.00
1.2.5.9 OTROS ACTIVOS INTANGIBLES	0.00	0.00
TOTAL DE APLICACIÓN DE EFECTIVO POR ACTIVIDADES DE INVERSIÓN	23,300.00	58,505.22



INSTITUTO TECNOLÓGICO SUPERIOR DE SANTA MARÍA DE EL ORO

NOTAS A LOS ESTADOS FINANCIEROS  
 NOTAS AL ESTADO DE FLUJOS DE EFECTIVO  
 Del 1 de Enero al 31 de Diciembre de 2024  
 (Cifras en pesos)

EFE-03 CONCILIACIÓN DE LOS FLUJOS DE EFECTIVO NETOS DE LAS ACTIVIDADES DE OPERACIÓN:

Concepto	2024	2023
3.2.1 RESULTADOS DEL EJERCICIO (AHORRO / DESAHORRO)	-13,795,078.96	-1,287,911.63
(+) MOVIMIENTOS DE PARTIDAS QUE NO AFECTAN AL EFECTIVO	13,717,716.56	1,953,756.21
5.4 INTERESES, COMISIONES Y OTROS GASTOS DE LA DEUDA PÚBLICA	0.00	0.00
5.5 OTROS GASTOS Y PÉRDIDAS EXTRAORDINARIAS	13,671,523.33	1,917,381.21
5.6 INVERSIÓN PÚBLICA	0.00	0.00
2.1.1 INCREMENTOS EN CUENTAS POR PAGAR DE ACTIVIDADES DE OPERACIÓN	46,193.23	36,375.00
(-) MOVIMIENTOS DE PARTIDAS QUE NO AFECTAN AL EFECTIVO	0.00	0.00
4.x INGRESOS DE OPERACIÓN NO PRESUPUESTARIOS	0.00	0.00
1x,5x GASTOS DE OPERACIÓN NO CONTABLES	0.00	0.00
1.1.2 INCREMENTOS EN CUENTAS POR COBRAR DE ACTIVIDADES DE OPERACIÓN	0.00	0.00
(=) FLUJOS DE EFECTIVO NETOS DE LAS ACTIVIDADES DE OPERACIÓN	-77,362.40	665,844.58

Bajo protesta de decir verdad declaramos que los Estados Financieros y sus notas, son razonablemente correctos y son responsabilidad del emisor.

ING. YOVELI GUADALUPE BURCIAGA BORREGO  
 DIRECTORA GENERAL

M.C.G. ALONSO MARTINEZ ROBLES  
 JEFE DEL DEPARTAMENTO DE SERVICIOS ADMIN

INSTITUTO TECNOLÓGICO SUPERIOR DE SANTA MARÍA DE EL ORO

NOTAS A LOS ESTADOS FINANCIEROS

NOTAS DE MEMORIA

Del 1 de Enero al 31 de Diciembre de 2024  
(Cifras en pesos)

MEM-01 CUENTAS DE ORDEN CONTABLES:

Cuenta	Nombre de la Cuenta	Saldo Inicial	Cargos	Abonos	Saldo Final
7	CUENTAS DE ORDEN CONTABLES	0.00	0.00	0.00	0.00 (d)
7.1	VALORES	0.00	0.00	0.00	0.00 (d)
7.1.1	VALORES EN CUSTODIA	0.00	0.00	0.00	0.00 (d)
7.1.2	CUSTODIA DE VALORES	0.00	0.00	0.00	0.00 (a)
7.1.3	INSTRUMENTOS DE CRÉDITO PRESTADOS A FORMADORES DE MERCADO	0.00	0.00	0.00	0.00 (d)
7.1.4	PRÉSTAMO DE INSTRUMENTOS DE CRÉDITO A FORMADORES DE MERCADO Y SU GARANTÍA	0.00	0.00	0.00	0.00 (a)
7.1.5	INSTRUMENTOS DE CRÉDITO RECIBIDOS EN GARANTÍA DE LOS FORMADORES DE MERCADO	0.00	0.00	0.00	0.00 (d)
7.1.6	GARANTÍA DE CRÉDITOS RECIBIDOS DE LOS FORMADORES DE MERCADO	0.00	0.00	0.00	0.00 (a)
7.2	EMISIÓN DE OBLIGACIONES	0.00	0.00	0.00	0.00 (d)
7.2.1	AUTORIZACIÓN PARA LA EMISIÓN DE BONOS, TÍTULOS Y VALORES DE LA DEUDA PÚBLICA INTERNA	0.00	0.00	0.00	0.00 (d)
7.2.2	AUTORIZACIÓN PARA LA EMISIÓN DE BONOS, TÍTULOS Y VALORES DE LA DEUDA PÚBLICA EXTERNA	0.00	0.00	0.00	0.00 (d)
7.2.3	EMISIONES AUTORIZADAS DE LA DEUDA PÚBLICA INTERNA Y EXTERNA	0.00	0.00	0.00	0.00 (a)
7.2.4	SUSCRIPCIÓN DE CONTRATOS DE PRÉSTAMOS Y OTRAS OBLIGACIONES DE LA DEUDA PÚBLICA INTERNA	0.00	0.00	0.00	0.00 (d)
7.2.5	SUSCRIPCIÓN DE CONTRATOS DE PRÉSTAMOS Y OTRAS OBLIGACIONES DE LA DEUDA PÚBLICA EXTERNA	0.00	0.00	0.00	0.00 (d)
7.2.6	CONTRATOS DE PRÉSTAMOS Y OTRAS OBLIGACIONES DE LA DEUDA PÚBLICA INTERNA Y EXTERNA	0.00	0.00	0.00	0.00 (a)
7.3	AVALES Y GARANTÍAS	0.00	0.00	0.00	0.00 (d)
7.3.1	AVALES AUTORIZADOS	0.00	0.00	0.00	0.00 (d)
7.3.2	AVALES FIRMADOS	0.00	0.00	0.00	0.00 (a)
7.3.3	FIANZAS Y GARANTÍAS RECIBIDAS POR DEUDAS A COBRAR	0.00	0.00	0.00	0.00 (d)
7.3.4	FIANZAS Y GARANTÍAS RECIBIDAS	0.00	0.00	0.00	0.00 (a)
7.3.5	FIANZAS OTORGADAS PARA RESPALDAR OBLIGACIONES NO FISCALES DEL GOBIERNO	0.00	0.00	0.00	0.00 (d)
7.3.6	FIANZAS OTORGADAS DEL GOBIERNO PARA RESPALDAR OBLIGACIONES NO FISCALES	0.00	0.00	0.00	0.00 (a)
7.4	JUICIOS	0.00	0.00	0.00	0.00 (d)
7.4.1	DEMANDAS JUDICIALES EN PROCESO DE RESOLUCIÓN	0.00	0.00	0.00	0.00 (d)
7.4.2	RESOLUCIÓN DE DEMANDAS EN PROCESO JUDICIAL	0.00	0.00	0.00	0.00 (a)
7.5	INVERSIÓN MEDIANTE PROYECTOS PARA PRESTACIÓN DE SERVICIOS (PPS) Y SIMILARES	0.00	0.00	0.00	0.00 (d)
7.5.1	CONTRATOS PARA INVERSIÓN MEDIANTE PROYECTOS PARA PRESTACIÓN DE SERVICIOS (PPS) Y SIMILARES	0.00	0.00	0.00	0.00 (d)
7.5.2	INVERSIÓN PÚBLICA CONTRATADA MEDIANTE PROYECTOS PARA PRESTACIÓN DE SERVICIOS (PPS) Y SIMILARES	0.00	0.00	0.00	0.00 (a)
7.6	BIENES CONCESIONADOS O EN COMODATO	0.00	0.00	0.00	0.00 (d)
7.6.1	BIENES BAJO CONTRATO EN CONCESIÓN	0.00	0.00	0.00	0.00 (d)
7.6.2	CONTRATO DE CONCESIÓN POR BIENES	0.00	0.00	0.00	0.00 (a)

INSTITUTO TECNOLÓGICO SUPERIOR DE SANTA MARÍA DE EL ORO

NOTAS A LOS ESTADOS FINANCIEROS  
 NOTAS DE MEMORIA  
 Del 1 de Enero al 31 de Diciembre de 2024  
 (Cifras en pesos)

7.6.3	BIENES BAJO CONTRATO EN COMODATO	0.00	0.00	0.00	0.00 (d)
7.6.4	CONTRATO DE COMODATO POR BIENES	0.00	0.00	0.00	0.00 (a)
7.7	BIENES ARQUEOLÓGICOS, ARTÍSTICOS E HISTÓRICOS	0.00	0.00	0.00	0.00 (d)
7.7.1	BIENES ARQUEOLÓGICOS EN CUSTODIA	0.00	0.00	0.00	0.00 (d)
7.7.2	CUSTODIA DE BIENES ARQUEOLÓGICOS	0.00	0.00	0.00	0.00 (a)
7.7.3	BIENES ARTÍSTICOS EN CUSTODIA	0.00	0.00	0.00	0.00 (d)
7.7.4	CUSTODIA DE BIENES ARTÍSTICOS	0.00	0.00	0.00	0.00 (a)
7.7.5	BIENES HISTÓRICOS EN CUSTODIA	0.00	0.00	0.00	0.00 (d)
7.7.6	CUSTODIA DE BIENES HISTÓRICOS	0.00	0.00	0.00	0.00 (a)
7.8	OTRAS CUENTAS DE ORDEN	0.00	0.00	0.00	0.00 (d)
7.8.1	OTRAS CUENTAS DE ORDEN	0.00	0.00	0.00	0.00 (d)

MEM-02 CUENTAS DE ORDEN PRESUPUESTARIAS DE INGRESOS:

Concepto	2024 Característica
8.1.1	LEY DE INGRESOS ESTIMADA 24,628,634.00 Saldo
8.1.2	LEY DE INGRESOS POR EJECUTAR 157,715.48 Saldo
8.1.3	MODIFICACIONES A LA LEY DE INGRESOS ESTIMADA 724,966.35 Saldo
8.1.4	LEY DE INGRESOS DEVENGADA 25,195,884.87 Abonos
8.1.5	LEY DE INGRESOS RECAUDADA 25,195,884.87 Abonos

MEM-03 CUENTAS DE ORDEN PRESUPUESTARIAS DE EGRESOS:

Concepto	2024 Característica
8.2.1	PRESUPUESTO DE EGRESOS APROBADO 24,628,634.00 Saldo
8.2.2	PRESUPUESTO DE EGRESOS POR EJERCER 10,859.85 Saldo
8.2.3	MODIFICACIONES AL PRESUPUESTO DE EGRESOS APROBADO 724,966.35 Saldo
8.2.4	PRESUPUESTO DE EGRESOS COMPROMETIDO 25,342,740.50 Cargos
8.2.5	PRESUPUESTO DE EGRESOS DEVENGADO 25,342,740.50 Cargos
8.2.6	PRESUPUESTO DE EGRESOS EJERCIDO 25,296,547.27 Cargos
8.2.7	PRESUPUESTO DE EGRESOS PAGADO 25,296,547.27 Cargos

Bajo protesta de decir verdad declaramos que los Estados Financieros y sus notas, son razonablemente correctos y son responsabilidad del emisor.

ING. YOVELI GUMDALUPE HUALIAGA BORRERO  
 DIRECTORA GENERAL

M.C.G. ALONSO MARTINEZ ROBLES  
 JEFE DEL DEPARTAMENTO DE SERVICIOS ADMIN